

NOTAS IMPORTANTES:

- 1 - Banheiros / cozinhas / áreas de serviço / lavabos receberão revestimento horizontal e vertical em cerâmica até o teto nas suas áreas úmidas. Nos banheiros sem ventilação natural, será utilizada ventilação mecânica;
- 2 - Região do box prever rebaixo igual a inferior a 5 cm;
- 3 - Viga de entrada do elevador prever rebaixo no piso de 5 cm (viga superior Hmax = 40 cm);
- 4 - Nível de referência para a colocação dos contramarcos externos, sob viga;
- 5 - Recomenda-se prever rebaixo no hall de serviço e social possibilitando aplicação de revestimento diferenciado, como também passagem de eletrodutos, gás, entre outros;
- 6 - Linhas de cotas (longitudinais / transversais) correspondem ao esquadro da obra, com alinhamento conforme alinhamento do meio fio da rua;
- 7 - Direitos autorais: o presente projeto abrange a seção de uso dos direitos autorais patrimoniais do projeto tão somente para obra e local a que se destina, remanescendo sempre os referidos direitos autorais de integral propriedade de seu autor, tudo em consonância com a lei nº 5.194, de 24/12/66, que regula o exercício profissional de arquiteto e a lei nº 9.610, de 19/02/98, que disciplina o Direito Autoral no país.
- 8 - Os vãos das esquadrias especificadas em planta baixa, referem-se a sua dimensão final;
- 9 - As especificações quanto aos materiais e modelos das esquadrias serão definidos em memorial descritivo a ser fornecido pela construtora.
- 10 - Qualquer modificação do projeto feito em obra que estiver em desacordo com o projeto aprovado é de responsabilidade do incorporador.
- 11 - De acordo com a Lei nº 4591/64, informamos que o layout contido neste projeto tem caráter exclusivamente ilustrativo.

"Declaro que a aprovação do projeto não implica no reconhecimento por parte da prefeitura do direito de propriedade do terreno."
 "Declaro que as informações e os cálculos das áreas contidas nesse projeto, são verdadeiras e de total responsabilidade do autor do projeto."
 "Declaro que a modificação do projeto arquitetônico dependerá de consulta prévia aos responsáveis, cujos direitos autorais são preservados pela lei em vigor."

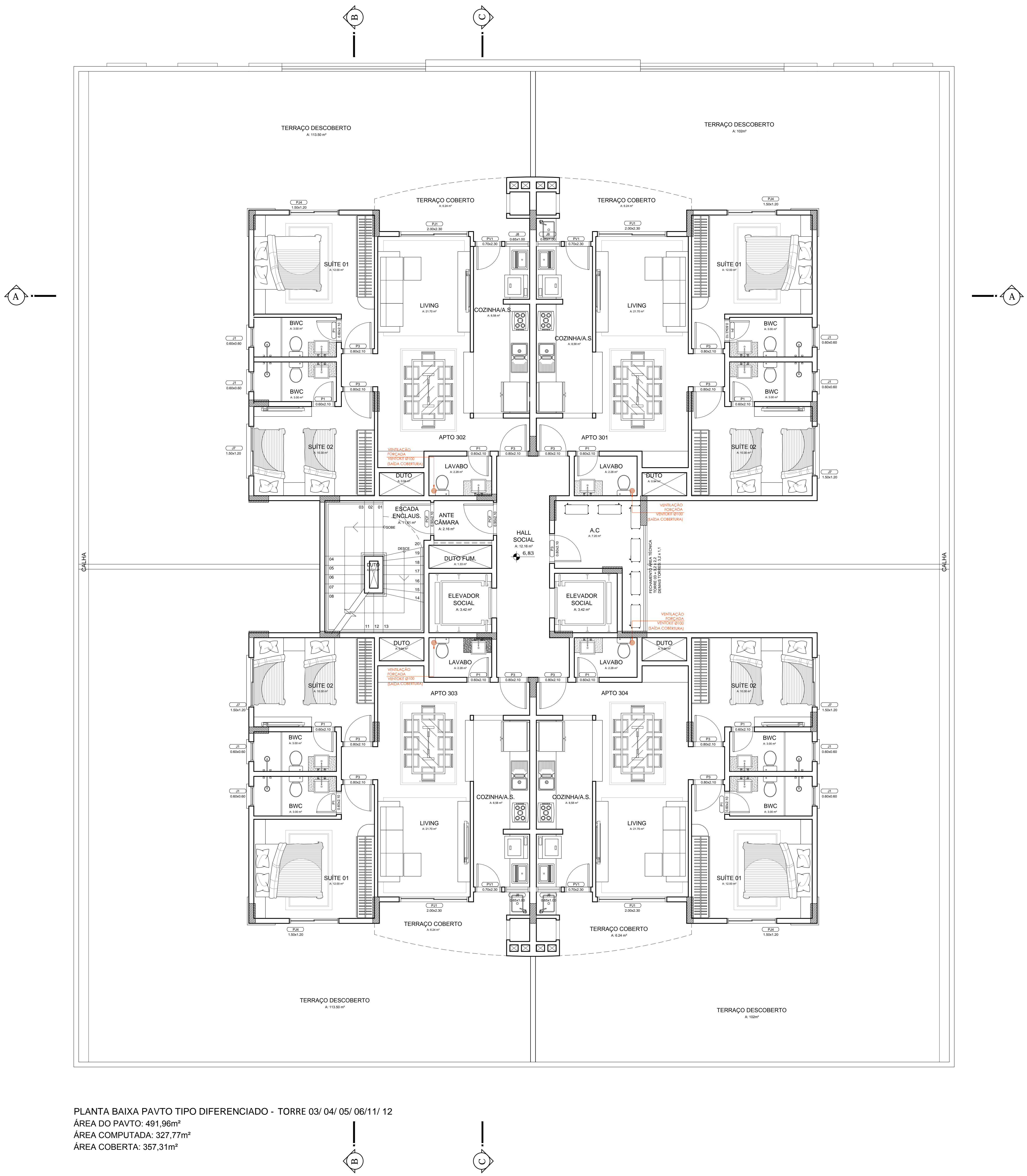

PLANTA BAIXA PAVTO TIPO DIFERENCIADO - TORRE 03/ 04/ 05/ 06/11/ 12
 ÁREA DO PAVTO: 491,96m²
 ÁREA COMPUTADA: 327,77m²
 ÁREA COBERTA: 357,31m²

PROJETO ARQUITETÔNICO

CONDOMÍNIO ALAMEDA PROVENCE

ENDEREÇO
RUA SANTO AMARO S/N - CAMBORIÚ - SC

PROPRIETÁRIO
CARELLI PROPRIEDADES CONSTRUTORA E INCORPORADORA LTDA
CNPJ: 17.006.758/0001-79

RESPONSÁVEL TÉCNICO
DEISE SOARES DA SILVA
ARQUITETA E URBANISTA
CREA SC 095632-2

DANUSA SOARES DA SILVA
ENGENHEIRA CIVIL
CREA SC 110213-7

ENDEREÇO
Rua 10, nº 44 - Ed. Melmar, sala 10 - Centro - Balneário Camboriú - SC
WWW.LDDARQUITETURA.COM.BR

EQUIPE TÉCNICA

LENILDO SOARES DA SILVA DIRETOR ADMINISTRATIVO ARQUITETA E URBANISTA	FRANCIELE WEIDE ARQUITETA E URBANISTA	ANA PAULA WEISE ARQUITETA E URBANISTA
DEISE SOARES DA SILVA ARQUITETA E URBANISTA	RENATA TURKOT ARQUITETA E URBANISTA	RENATA HENN ARQUITETA E URBANISTA
DANUSA SOARES DA SILVA ENGENHEIRA CIVIL		

REFERÊNCIA
PLANTA BAIXA PAVTO TIPO DIFERENCIADO - TORRE 03/ 04/ 05/ 06/ 11/ 12

DESENHO
ARQ. ANA PAULA WEISE
ARQ. DANUSA SOARES DA SILVA
ARQ. RENATA HENN

DATA
20/05/2013

ESCALA
1/50

FOLHA
Nº FRANCHAS
44

A-15